

Schwarzwaldverein



Sägersweiber

Jahresprogramm 2025
Ortsverein
Ettenheim-Herbolzheim

Schwarzwaldverein



HEUBERG

WANDEREINKEHR MEETS WEINBAR

Trinkt ein Glas Wein, während ihr den Trauben beim Wachsen zuschaut. Gönn't euch ein paar Snacks und genießt die großartige Aussicht. Wir freuen uns auf Euren Besuch!



UNSERE HIGHLIGHTS

Sommer: Freitags Sundowner DJ-Sets // Winter: Käsefondue



GANZJÄHRIG GEÖFFNET

Sommer (Mai-Oktober): Mo-Fr ab 17 Uhr | Sa/So ab 11 Uhr
Winter (November-April): Do/Fr ab 17 Uhr | Sa/So ab 11 Uhr
Familienfeiern, Firmenevents, Tagungen möglich auf Anfrage.
zum Heuberg | 77955 Ettenheim | www.zumheuberg.de
info@zumheuberg.de | Tel. 0151 16 50 72 88

|||||
**WHERE THE SUN
GOES DOWN**



Inhaltsverzeichnis

	Seite
Vorwort	1
Vorstand	2
Unsere Wanderführerinnen & Wanderführer	3
Jahresbeiträge	4
Wichtige Hinweise zu den Exkursionen	5
Allgemeine Information / Unfallversicherung	6
Newsletter / Ad-hoc-Aktivitäten	7
Mitgliederversammlung	15
Termine 2025 im Überblick	25 - 26
Delegiertenversammlung	30
Nordic Walking-Gruppe	45
Seniorenwanderung / Wanderung unter d. Woche	46
Wandern für Übergewichtige	47
Radfahren	48
Kreuzmoos	49
Wegepatinnen & Wegepaten	50
Aktivitäten aus anderen Ortsvereinen in der Ortenau	51
Jugend und Familie im Schwarzwaldverein	51
Wandervorschlag	52
Hier stimmt etwas nicht	53
Beitrittserklärung	



Vorwort

Liebe Mitglieder und Freunde des Schwarzwaldvereins

Im zu Ende gehenden Jahr haben wir viele Wanderungen, Nordic-Walking Runden, Radtouren und sonstige Aktivitäten erlebt. Immer im Focus die Natur und die Heimat. Somit haben wir auch viele gemeinsame Stunden verbracht mit schönen Begegnungen und Erlebnissen.

Genau darum geht es vor allem bei uns, die Gemeinschaft. Auch im neuen Jahr wird es wieder viele Gelegenheiten geben, bei mehr oder weniger sportlichen Aktivitäten, zusammenzukommen.

Hauptsächlich bei den Wanderungen und beim Nordic-Walking.

Unsere Wanderführerinnen und Wanderführer bieten wieder ein sehr abwechslungsreiches Programm an. Für jede Leistungsstärke und Kondition gibt es Angebote. Beginnend bei der XXL-Wanderung über die Seniorenwanderung zu den Kurzwanderungen bis zu den Langwanderungen.

Beim Nordic-Walking gibt es eine zweite Gruppe für Einsteiger und schwächere Läufer.

Neu im Programm sind die Radtouren. Geschulte Radguides leiten die Touren sowohl als „normale“ Radtour sowie auch als MTB-Tour.

Aktuelle Informationen findet man wie immer über den Newsletter und auf der Homepage: www.swv-ettenheim.de

Wir wünschen allen ein gutes neues Jahr, bleibt oder werdet gesund und kommt zu vielen der angebotenen Aktivitäten. Wir freuen uns auf Euch.

Vera Stauffer 1. Vorstand
und der gesamte Vorstand



Vorstand

1. Vorsitzender	Vera Stauffer 1.vorsitzender@swv-ettenheim.de Tel.: 0174 / 18 57 2 69
Rechner	Bettina Hübner kasse@swv-ettenheim.de Tel.: 0 78 22 / 44 92 00
Schriftführerin	Brigitte Geist schriftfuehrer@swv-ettenheim.de Tel.: 0 78 21 / 54 95 14 6
Wegwart	N.N.
Wanderwartin	Traute Zahn wandern@swv-ettenheim.de Tel.: 0 76 42 / 76 82
Radwart und Administrator	Detlef Zahn homepage@swv-ettenheim.de Tel.: 0 76 42 / 76 82
Seniorenwanderführerin	Lucia Sterr lucia-sterr@t-online.de Tel.: 0 151 / 28 73 49 80
Hausverwalter Wanderheim am Kreuzmoos	Bernhard Oswald huettenwart@swv-ettenheim.de Tel.: 0 78 22 / 27 70
Naturschutzwart	Bernhard Göppert Tel.: 0 78 22 / 53 68
Beisitzerin	Andrea Ibig ibig@kuechen.de Tel.: 0 78 22 / 31 95
Beisitzer	Daniel Daul daniel.daul@online.de 07643 / 73 89 82 8
Beisitzerin	Rita Ohnemus ritamaria.ohnemus@t-online.de Tel.: 0 160 / 22 55 52 3



Wanderführer

Daniel Daul	Tel.: 07643/ 7389828 daniel.daul@online.de
Bernhard Göppert	Tel.: 07822 / 5368
Gottfried & Andrea Ibig	Tel.: 07822 / 3195 ibig@kuechen.de
Karin Jess	Tel.: 0151/15260649 Kj.wandern@gmail.com
Jo Kimmig	Tel.: 07822 / 9705 jo.kimmig@kabelbw.de
Sieglinde Küntzler	Tel.: 07825 / 1276 roland-kuentzler@freenet.de
Bernhard Oswald	Tel.: 07822 / 2770 huettenwart@swvettenheim.de
Dieter Ringwald	Tel.: 07643 / 8291 mdringwald@gmx.de
Jörg Soulier	Tel.: 0152 / 52478780 joerg.soulier@gmail.com
Maren Sosnovskiy	Tel: 0175 / 33 94 1 97 maren.h@t-online.de
Lucia Sterr	Tel.: 0151 / 28734980 lucia-sterr@t-online.de
Rita Wacker	Tel.: 07822 / 7803624 ritawacker@gmail.com
Traute Zahn	Tel.: 07642 / 7682 wandern@swv-ettenheim.de

Vollmachten & Verfügungen
Alles erledigt?

- Vorsorgevollmacht
- Patientenverfügung
- Sorgerechtsverfügung
- Unternehmervollmacht

Jetzt handeln und frühzeitig rechtliche Vorkehrungen treffen.

Gleich informieren
☎ 07822 44679-0

GFA Finanzberatung
Ein Unternehmen der GFA Gruppe

info@gfa-finanz.de



Jahresbeiträge 2025

Einzelmitgliedschaft	34,50 EUR
Familiemitgliedschaft	49,00 EUR
Jugendliche ab 14 Jahre	12,00 EUR
Körperschaft	60,00 EUR



ibig
Küche
Bad
Münchweiler

Gottfried Ibig
Hauptstr. 16
77955 Ettenheim-Münchweiler
www.kuechenhandwerker.de
Telefon 0 78 22 / 31 95



Wichtige Hinweise zu den Exkursionen

1. Eine vorherige Anmeldung beim Wander- bzw. Radführer ist erforderlich.
2. Die Anreise zum Ausgangspunkt erfolgt mit dem Bus. Falls mit dem Auto Fahrgemeinschaften gebildet werden, ist eine Kostenumlage von **0,10 € / km** pro Person gewünscht.
3. **Nichtmitglieder** leisten einen Unkostenbeitrag von **3,- €** pro Person.
4. Jeder, der wandert oder radfährt, tut dies auf eigene Verantwortung. Eine Haftung des Vereins ist ausgeschlossen.
5. Die Wanderungen werden bei fast jedem Wetter durchgeführt, denn Wanderwetter ist fast immer, und es regnet nie den ganzen Tag!
6. Jeder Wanderer sollte mit einer Rucksackverpflegung, gute Wanderschuhe und wetterangepasster Kleidung ausgerüstet sein.
7. Jeder Radfahrer hat für ein fahrtüchtiges Fahrrad ohne Mängel und eine ausreichende Ausrüstung wie Fahrradhelm, Luftpumpe, Ersatzschlauch usw. zu sorgen. Wetterangepasste Radbekleidung und leichte Verpflegung mit Getränken ist obligatorisch.
8. Der Wander- bzw. Radführer kann zu jedem Zeitpunkt die Tour aus organisatorischen Gründen ändern oder kurzfristig absagen.
9. Die Vorschläge und Anweisungen des Wander- bzw. Radführers sollte man zur eigenen Sicherheit stets befolgen.
10. Der Wander- oder Radführer ist berechtigt, Teilnehmer ohne Angabe von Gründen von der Veranstaltung auszuschließen. Dies kann beispielsweise bei ungeeigneter Bekleidung, erwarteten Konditionsproblemen oder anderen Umständen geschehen, die den Erfolg der Gruppe beeinträchtigen könnten.
11. Der Schwarzwaldverein Ettenheim-Herbolzheim e.V. haftet nicht bei Unfällen und nicht für eventuell entstandene Schäden.

Der Rechtsweg ist ausgeschlossen.



Allgemeine Information

Unfallversicherung

Der Schwarzwaldverein-Hauptverein hat für alle Mitglieder ab dem 1.1.2024 eine Unfallversicherung mit der Badischen Versicherung (BGV) in Karlsruhe abgeschlossen.

Die Versicherung umfasst alle Wanderungen der Schwarzwald-Ortsverein und alle privaten Wanderungen ab zwei Personen.

Ebenfalls mitversichert sind alle Radtouren und kulturellen Veranstaltungen, die durch einen Ortsverein durchgeführt werden.

Weitere Infos finden Sie auf unserer Homepage: www.swv-ettenheim.de

**Mit freundlicher
Unterstützung.**



Sparkasse
Offenburg/Ortenau



Newsletter

Möchten Sie immer „auf dem Laufenden“ bleiben? - Dann haben Sie hier die Gelegenheit dazu!

Die Vorstandschaft informiert über einen E-Mail-Verteiler über aktuelle Themen und Aktivitäten des Vereins. Nutzen Sie gerne auch die Möglichkeit, uns Feedback und Anregungen zu unserer Arbeit und unseren Themen zu geben.

Wenn Sie Interesse haben, künftig näher am Vereinsgeschehen dran zu sein, senden Sie uns eine E-Mail an huettenwart@swv-ettenheim.de

Damit willigen Sie der Speicherung und Nutzung Ihrer E-Mail-Adresse für unseren Newsletter ein. Wir speichern und verwenden Ihren Namen und Ihre E-Mail-Adresse ausschließlich für die Zusendung des Newsletters. Wir versichern Ihnen, dass keine Weitergabe Ihrer Daten an Dritte erfolgt. Auch erfolgt der Versand der Informationen als BCC (blind carbon copy), so dass einzelne E-Mail Adressen nicht ersichtlich sind. Sie können diese Einwilligung jederzeit für die Zukunft per E-Mail widerrufen.

Vielen Dank für Ihre Unterstützung!

Ad-hoc-Aktivitäten

Regelmäßig werden kurzfristig weitere Aktivitäten angeboten, die nicht im Jahresplan enthalten sind, z. B. eine Wanderung unter der Woche, Fahrradtour, usw.

Diese Aktivitäten werden auch auf unserer Homepage:

www.swv-ettenheim.de, und z. T. in der lokalen Presse und den Gemeindeblättern angekündigt. Aber am einfachsten erhalten Sie alle diese Infos, wenn Sie sich für unseren E-Mail-Newsletter (s. o.) anmelden!



So. 05. – Mo. 06.01.2025 Kreuzmoos mit Übernachtung

Zu Dreikönige wollen wir zum Wanderheim Kreuzmoos wandern. Wir treffen uns an der Kirche in Ettenheimmünster und wandern die Strecke Streitberg, Pflingsteck, Kniesteinkapelle, Hünersedel, Kreuzmoos. Die Wegstrecke wird je nach Witterung kurzfristig angepasst. Im Wanderheim werden wir von den Hüttenwarten mit Abendessen und Frühstück verwöhnt. Am Montag wandern wir zurück über den Schillingerberg, Pflingsteck, Grafenhausenerhütte zurück nach Ettenheimmünster.

Wanderstrecke: Sonntag ca. 14 km in ca. 4 Std. mit ca. 500 hm
Montag ca. 14 km in ca. 4 Std. mit ca. 500 hm

Schwierigkeit: mittel

Wanderführer: Dieter Ringwald, Tel.: 0 76 43 / 82 91
E-Mail: mdringwald@gmx.de

Ausrüstung: Gute Wanderschuhe, wetterangepasste Kleidung, Taschenlampe, sind erforderlich. Bettwäsche ist vorhanden

Anmeldung: Bis **02.01.2025** bei Dieter Ringwald
Begrenzte Teilnehmerzahl

Treffpunkt: Ettenheimmünster Kirche **11:00 Uhr**

Kosten: pro Person, für Mitglieder im SWV 35,- €
Ettenheim-Herbolzheim incl. Frühstück
u. Übernachtung im Mehrbettzimmer,
Abendessen nach Karte
Für Nichtmitglieder des SWV oder DWV
erhöht sich der Preis um 5,- €

**12.01.2025****Schneeschuhwanderung**

Wir wollen mit Schneeschuhen den Feldberg erkunden. Der Startpunkt wird anhand der Schneelage ca. 1-2 Wochen vorher festgelegt.

Wanderstrecke: ca. 10 km in ca. 6 Std. mit ca. 500 hm

Schwierigkeit: mittel

Wanderführer: Jörg Soulier DSV – Skitourenführer
Tel.: 0152 /52 47 87 80
E-Mail: joerg.soulier@gmail.com

Treffpunkt: Autobahnausfahrt P+R Riegel
zur Bildung von Fahrgemeinschaften

8:15Uhr

Kosten: Bis zu 10 Paar Schneeschuhe können vom Wanderführer zu Kosten von 15,-€ pro Paar ausgeliehen werden.

Hinweis: Begrenzte Teilnehmerzahl max 14





19.01.2025 Winterwanderung Heimatberge

Vom Waldparkplatz Reute in Broggingen starten wir zum Steiggraben-Rückhaltebecken Bleichheim zum Forsthaus weiter Richtung Herbolzheimer-Höfle. Hier werden wir bei einem Grillfeuer und Glühwein eine Pause einlegen. Danach wandern wir über den Speckacker zum Wanderparkplatz Reute zurück.

Wanderstrecke: ca. 16 km in ca. 5 Std. mit ca. 400 hm

Schwierigkeit: mittel

Wanderführer: Dieter Ringwald, Tel.: 0 76 43 / 82 91
E-Mail: mdringwald@gmx.de

Ausrüstung: Rucksackverpflegung evtl. Grillwürste, gute Wanderschuhe und wetterangepasste Kleidung sind erforderlich.

Treffpunkt: Wanderparkplatz Reute in Broggingen **10:00 Uhr**





09.02.2025 Rundweg Dörleinbach – Bettelweg – Lieberatsberg

Im ersten Drittel dieser als Rundweg angelegten Tour befinden sich insgesamt 14 Bettler- und Gaunerzinken mit Geheimbotschaften aus der Gaunergeheimsprache. Auf dem Weg können Groß und Klein miträtseln. Die Höhenmeter sind auf den ersten 3,2 km zu bewältigen. Wir wandern teilweise auf schmalen Pfaden. Nach unserem Aufstieg kann in der Lieberatsbergstube eingekehrt werden.

Wanderstrecke: ca. 9 km in ca. 3,0 Std. mit ca. 340 m

Schwierigkeit: mittel

Wanderführer: Karin Jess, Tel: 0 78 22 / 44 04 55
E-Mail: Kj.wandern@gmail.com

Treffpunkt: Ettenheim, Espenparkplatz **10:00 Uhr**
zur Bildung von Fahrgemeinschaften

Kosten: für Mitfahrer Fahrkosten 2,- €

MARKO
Holzbau

Ralf Marko
Zimmermeister

Kreuzerweg 22a · 77955 Ettenheim
Tel. 0 78 22 / 7 89 03 35 · Fax 0 78 22 / 7 89 03 36
www.holzbau-marko.de · info@holzbau-marko.de

Neubau · Altbausanierung · Carports
Dachfenster · Treppenbau · Bedachungen



14.-16.02.2025 Schneeschuhtourenwochenende im Allgäu

Wir wollen mit Schneeschuhen vom Gunzesrieder Tal aus den Naturpark Nagelfluhkette erkunden. Die Tourenziele werden aufgrund der Schneelage vor Ort festgelegt.

Tourenstrecken: Täglich 4 – 6 Std.

Wanderführer: Jörg Soulier DSV – Skitourenführer
Tel.: 0152 5247 8780
E-Mail: joerg.soulier@gmail.com

**Anfahrt ins
Gunzesrieder Tal:** Es werden Fahrgemeinschaften gebildet.
Der Abfahrtszeitpunkt am Freitag
frühmorgens wird noch festgelegt. Rückkehr
Sonntagabend.

Kosten: Die Übernachtungskosten mit Halbpension
sind selbst zu tragen. Die Pension wird vorab
reserviert. Übernachtung in Doppelzimmern.
Der Unkostenbeitrag für alle Touren beträgt
50,- € pro Person, persönliche
Schutzausrüstung VS- Gerät,
Lawinenschaufel und Sonde sind im Preis
enthalten.

Voraussetzung: Erfahrung im Schneeschuhtourengehen.
(Keine Anfänger)

Hinweis: Begrenzte Teilnehmerzahl max. 8
Eine Ausrüstungsliste wird nach Anmeldung an
die Teilnehmer verschickt.

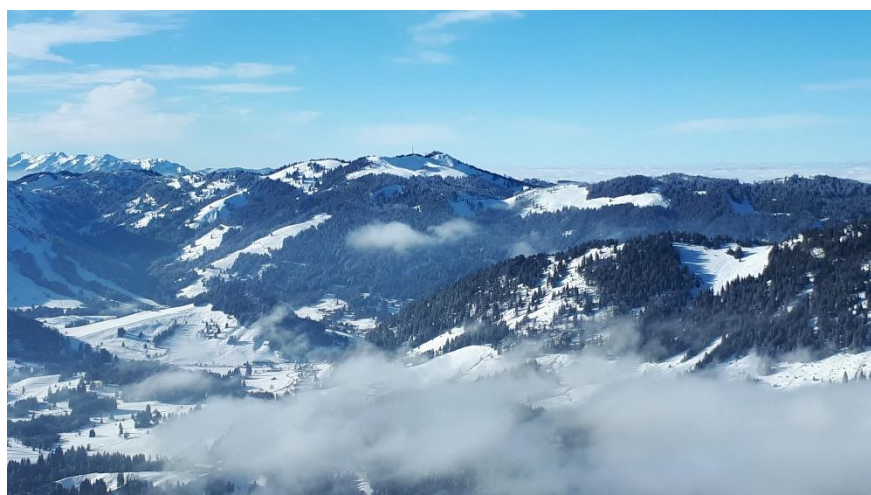



16.02.2025 Eine Winterwanderung

Diese Wanderung werden wir kurzfristig je nach Witterung planen, ob wir in heimischen Gefilden wandern oder mit dem Zug oder Auto anreisen, das werden wir je nach Schneelage entscheiden.

Wanderstrecke: moderat, so dass jeder mit wandern kann!

Schwierigkeit: leicht

Wanderführer: Bernhard Oswald, Tel.: 0 78 22 / 27 70
E-Mail: huettenwart@swv-etteneheim.de
Sieglinde Küntzler

Treffpunkt: wird rechtzeitig bekannt gegeben.

04.03.2025 Fastnachtsdienstag auf dem Kreuzmoos

Treffpunkt zur Wanderung auf das Kreuzmoos ist um **10:00 Uhr** am Parkplatz Pflingsteck.





09.03.2025 Rundweg Freiburg - St. Ottilien

Wir laufen vom Bahnhof Freiburg Richtung Schlossberg hinauf. Hier haben wir immer wieder schöne Blicke auf Freiburg. Der Weg führt uns durch den Wald über den Schlossbergturm bis St. Ottilien, wo wir Gelegenheit zur Einkehr in der gleichnamigen Waldgaststätte haben. Auch auf dem Rückweg passieren wir immer wieder schöne Aussichtspunkte.

Wanderstrecke: ca. 11,0 km in ca. 4,5 Std. mit ca. 450 hm

Schwierigkeit: mittel

Wanderführer: Karin Jess, Tel: 0 7822 / 44 04 55
E-Mail: Kj.wandern@gmail.com

Abfahrt: Ab Bahnhof Orschweier mit dem Zug
Genauere Fahrzeiten entnehmen Sie bitte der Tagespresse und dem E-Mail Newsletter

Kosten: Bahnfahrt

Steuerberatung in Ettenheim und Rust



Dittrich - Pfaff
Steuerberatungsgesellschaft mbH

Winefeldstraße 15
77955 Ettenheim
Telefon 0 78 22/44 72 80

In Ettenheim verlängerte Öffnungszeiten:
Montags bis 19.00 Uhr

www.steuerberatung-pfaff.com

*Steuerberatung bedeutet
Zukunft gestalten.*



Pfaff & Dittrich
Steuerberatung GbR

Gärtnerstraße 2
77977 Rust
Telefon 0 78 22/8 61 24 50



**HIER IST
DEIN NEUER
ARBEITSPLATZ!**



Steuerfachangestellter

Bilanz- & Lohnbuchhalter

Finanzfachwirt / Bachelor

Auszubildender
(m/w/d)



Dittrich - Pfaff
Steuerberatungsgesellschaft mbH

Winefeldstraße 15, 77955 Ettenheim | www.steuerberatung-pfaff.com





22.03.2025

Mitgliederversammlung

Alle Mitglieder des Schwarzwaldverein Ettenheim-Herbolzheim e.V. sind herzlich dazu eingeladen.

Ort: Elsäßer Hof GmbH & Co. KG
Rathausstraße 19
77966 Kappel - Grafenhausen

Beginn: 19:00 Uhr



AUS 2 WIRD 1 – ORTHO UND SANI IM EINKLANG.

Geballte Kompetenz an vier Standorten:
Wir präsentieren **OBERLE ORTHO** und **OBERLE SANI!**
Das Beste aus der Orthopädie-Schuhtechnik und dem Sanitätshaus hat sich bei **OBERLE** vereint.
Überzeugen Sie sich selbst!

OBERLE GmbH & Co. KG
Carl-Schneider-Str. 15 • 77955 Ettenheim
Telefon: 07822 1393 • www.ortho-oberle.de
Johann-Neusch-Passage 1 • 79336 Herbolzheim
Telefon: 07643 930920 • www.sani-oberle.de





23.03.2025 Sagenrundweg Brandeck Ohlsbach - Ortenberg

Wir starten die Wanderung in Ohlsbach am Rathaus und gehen zunächst durch das Dorf bis ans Ende der Dorfstraße. Dort geht der Weg dann in den Wald und in die tief eingeschnittenen Seitentäler der Kinzig. Das erste Stück bis auf das Hohe Horn verläuft teilweise über schmale und steile Pfade und erfordert eine gute Kondition. Das zweite Teilstück führt dann ganz entspannt abwärts und durch die Weinberge am Schloss Ortenberg vorbei und bietet bei schönem Wetter eine herrliche Aussicht in das Rheintal.

Wanderstrecke: ca. 15 km in ca. 5 Std. mit 513 hm

Schwierigkeit: mittel

Wanderführer: Gottfried Ibig, Tel: 0 176 / 10 10 41 63
E-Mail: ibig@kuechen.de

Treffpunkt: Ettenheim, Espenparkplatz **10:00 Uhr**
zur Bildung von Fahrgemeinschaften

Kosten: für Mitfahrer 4,- €





05.04.2025 Frauenwanderung

Neu in unserem Wanderangebot sind Frauenwanderungen. Sie werden von unserer neuen Wanderführerin Maren Sosnovskiy angeboten.

Details werden in der Tagespresse, in der Homepage und über unseren E-Mail-Newsletter bekannt gegeben.

06.04.2025 Drei Kapellen in und um Ettenheim

Wir beginnen die Wanderung in Ettenheim und besichtigen die Spitalkapelle. Von dort gehen wir weiter zur Annakappelle und dann hoch zur Kahlenbergkapelle. Am Heubergturm machen wir Rast und gehen durch die Hohl-gasse zurück nach Ettenheim.

Wanderstrecke: ca. 11 km mit 175 hm
Dauer mit Besichtigungen ca. 4 Std.

Schwierigkeit: leicht

Wanderführer: Rita Wacker Tel.: 0 78 22 / 78 03 6 24
E-Mail: ritawacker@gmail.com

Treffpunkt: Ettenheim Rathaus

13:00 Uhr

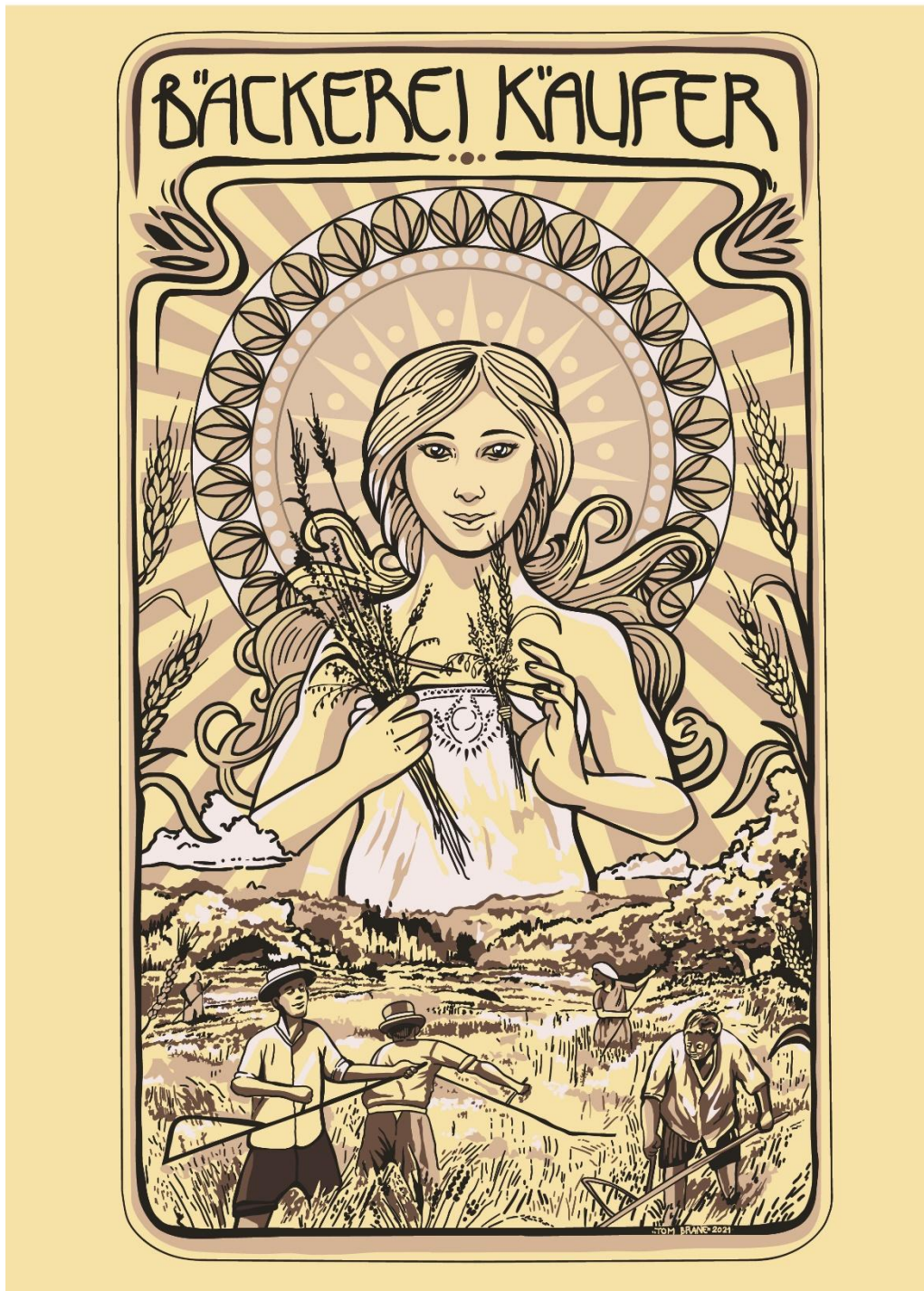

Bäckerei- Konditorei Käufer
Benedikt Käufer
Bäckermeister u. Betriebswirt des Handwerks
Friedrichstrasse 45
77955 Ettenheim
E-Mail: info@baeckerei-kaeufer.de



Samstag, 12.04.2025 Fellnasentour im Frühjahr

Am heutigen Tag wollen wir uns zu einer Wanderung mit unseren Vierbeinern treffen. Über verkehrsberuhigte Feldwege wollen wir das Frühjahr begrüßen. Auf unserem Weg gibt es genügend Zeit die Fernsicht in den Schwarzwald und in die Rheinebene zu genießen. Es ist eine Einkehr vorgesehen.

Wanderstrecke: ca. 6 – 8 km in ca. 3 Std. mit ca. 150 hm

Schwierigkeit: leicht

Wanderführer: Lucia Sterr, Tel: 0 151 /28 73 49 80

Ausrüstung: Napf, Wasser, Leine,

Details werden in der Tagespresse, über unseren E-Mail-Newsletter und auf der Homepage bekannt gegeben.





27.04.2025 Sankt Roman – Teufelstein - Theisenkopfturm

Unsere heutige Wanderung beginnt in Sankt Roman in einem idyllischen Seitental zur Kinzig zwischen Schiltach und Wolfach. Der Weg führt uns vorbei an der schönen Wallfahrtskirchen zum Teufelstein, von da geht es hinunter ins Heubachtal und auf der gegenüberliegenden Seite wieder bergauf zum Theisenkopf mit seiner Aussicht. Der Rückweg erfolgt vorbei an der Salzlecke und am Gierstein zurück nach Sankt Roman. Dem Kirchenpatron St. Roman wird nachgesagt, heiratswilligen Mädchen beim Finden eines Mannes helfen zu können, daher stammt ein alter Wallfahrerspruch „Suchst Du einen Mann, Wallfahrt nach St. Roman.“ Eine Einkehr nach der Wanderung ist vorgesehen.

Wanderstrecke: ca. 14 km in ca. 4,5-5 Std. mit ca. 380 hm

Schwierigkeit: mittelschwer

Wanderführer: Bernhard Oswald, Tel.: 0 78 22 / 27 70
E-Mail: huettenwart@swv-ettenheim.de

Treffpunkt: Parkplatz auf den Espen in Ettenheim **09:00 Uhr**
zur Bildung von Fahrgemeinschaften

Kosten: für Mitfahrer 6,- €



**Gewerbestraße 4
77975 Ringsheim
Tel. 0 78 22 / 22 24
Fax 0 78 22 / 33 49
info@person-metallbau.de**



04.05.2025 Bahnwanderung Tälertpfad - Biberach

Der Tälertpfad führt uns durch die kleinen Seitentäler an der Nordseite des Kinzigtals. Die Blickrichtung geht nach Süden bzw. Westen und bietet herrliche Aussichten ins mittlere Kinzigtal. Der Tälertpfad gilt als eine der schönsten Panorama-Touren. Die Tour startet vom Bahnhof Biberach und führt uns über die Luisenhütte, den Ort Schönberg, Paulihütte, Heidensofa, Jakobuskapelle bis nach Gengenbach.

Wanderstrecke: ca. 18 km in ca. 5 Std. mit 530 hm

Schwierigkeit: mittel

Wanderführer: Gottfried Ibig, Tel.: 0 176 / 10 10 41 63
E-Mail: ibig@kuechen.de

Abfahrt Zug: Ab Bahnhof Orschweier mit dem Zug
Genauere Fahrzeiten entnehmen Sie bitte der Tagespresse und dem E-Mail Newsletter
Gemeinschaftlicher Fahrkartenkauf auf dem Bahnhof

Kosten: Bahnfahrt



**14.05.2025****Deutscher Wandertag**

Bundesweit sind an diesem nationalen Wandertag in allen Wandergebieten, Wanderungen geplant. Auch wir wollen an diesem Tag eine schöne Wanderstrecke um Ettenheimmünster erwandern. Die Wanderung beginnt um 10:00 Uhr bei der Kirche St.Landelin in Ettenheimmünster und führt uns im Lauterbach hoch zum Helgenstöckle - Ettenheimer Hütte - Wolfstein - Burenwald - Grafenhausener Hütte in den Dörleinbachergrund.

Wanderstrecke: ca. 16 km in ca. 5 Std. mit ca. 400 hm

Schwierigkeit: mittel

Wanderführer: Dieter Ringwald, Tel.: 0 76 43 / 82 91
E-Mail: mdringwald@gmx.de

Treffpunkt: Ettenheimmünster, Kirche

10:00 Uhr

WEMAPRINT

15 Jahre
*Seit 15 Jahren
stark im Druck!*

WEMAPRINT, Stefan Thrun
Ortenaustraße 27 | 77743 Neuried
Tel: 07808 / 96 93 033 | Fax: 07808 / 96 93 035
info@wemaprint.de | www.wemaprint.de

BRD - PAPER / 12088



125 Jahre Westweg Schwarzwaldverein feiert das Jubiläum mit einer Stafettenwanderung

Vom 26.04.25 bis 01.06.25 werden die Etappen des Westwegs an allen Samstagen, Sonn- und Feiertagen (je eine) erwandert. Die Ortsvereine an der Strecke organisieren die einzelnen Etappen und kümmern sich um die Details.

Radfahrer im Schwarzwaldverein werden auf den Schwarzwaldradweg im gleichen Zeitraum mit dabei sein.

Infos erfolgen rechtzeitig über unseren Newsletter und auf der Homepage.

17.05.2025 Sternwanderung nach Lahr Reichenbach

Der Schwarzwaldverein Lahr Reichenbach feiert sein 100-jähriges Bestehen. Wir werden aus diesem Anlass eine Sternwanderung an die Hammerschmiede nach Lahr Reichenbach unternehmen. Es wird eine Lang- und Kurzwanderung angeboten.

Ankunft an der Hammerschmiede ist 14 Uhr.

Genauer werden wir über unseren Newsletter, auf der Homepage und in der Presse veröffentlichen.





Termine 2025 im Überblick

Januar

Sonntag/Montag	05.- 06.01. Übernachtung auf Kreuzmoos
Sonntag	12.01. Schneeschuhwanderung
Sonntag	19.01. Winterwanderung Heimatberge
Donnerstag	23.01. Seniorenwanderung

Februar

Sonntag	09.02. Bettelweg
Fr.Sa.So.	14.-16.02. Schneeschuhwandern im Allgäu
Sonntag	16.02. Winterwanderung
Donnerstag	27.02. Seniorenwanderung

März

Dienstag	04.03. Fastnacht Dienstag auf Kreuzmoos
Sonntag	09.03. Bahnwanderung Freiburg-Ottilienberg
Samstag	22.03. Mitgliederversammlung
Sonntag	23.03. Sagenrundweg Brandeck
Donnerstag	27.03. Seniorenwanderung

April

Samstag	05.04. Frauenwanderung
Sonntag	06.04. Kapellen um und in Ettenheim
Samstag	12.04. Fellnasen Frühjahr
Sonntag	27.04. St. Roman über d. Teufelstein

Mai

Sonntag	04.05. Bahnwanderung -Täler Pfad - Biberach
Mittwoch	14.05. Deutscher Wandertag – Rund um Ettenheimmünster
Donnerstag	15.05. Seniorenwanderung
Samstag	17.05. Sternenwanderung nach Lahr Reichenbach: 100 Jahre im SWV
Sonntag	25.05. Naturerlebnisweg - Stadtfest Ettenheim

Juni

Sonntag	01.06. Durbach
Sa./So.	21./22.06. WE mit den Vosges Trotters auf dem Kreuzmoos
Donnerstag	26.06. Seniorenwanderung
Sa./So.	28./29.06. HV Lahr Reichenbach



Termine 2025 im Überblick

Juli

Sonntag	06.07. Staufen ü. d. Zweiburgenpfad
Sonntag	27.07. Wasserfallsteig

August

Freitag	01.08. Ferienprogramm Heuberg
Donnerstag	07.08. Seniorenwanderung
Samstag	16.08. Ferienprogramm Naturschutz
Sonntag	17.08. Glaswaldsee
Sonntag	24.08. Sagenrundweg Heidburg

September

Wanderwoche	31.08.-05.09. Steiermark mit Rombach Reisen
Sonntag	14.09. Lebküchlerweg
Donnerstag	18.09. Seniorenwanderung
Sonntag	28.09. Vogesenwanderung

Oktober

Freitag	03.10. Kaiserbergfest
Sonntag	12.10. 141. Kartoffelsalatwanderung
Sonntag	26.10. Schangeneck-Tour im Elztal
Donnerstag	30.10. Seniorenwanderung

November

Sonntag	09.11. Christl.-jüdischer Weg Kippenheim
Samstag	15.11. Fellnasenwanderung im Herbst
Samstag	22.11. Weihnachtsfeier

Dezember

Donnerstag	11.12. Seniorenwanderung
Sonntag	14.12. Glühweinwanderung



25.05.2025 Wanderung Naturerlebnisweg

Zum Stadtfest Ettenheim bieten wir eine Wanderung auf dem Naturerlebnisweg an.

Die Wanderung beginnt um 9:30 Uhr auf dem Espenparkplatz und führt uns über die Fischweier nach Wallburg zur Friedenskapelle von dort weiter zum Deutschen Eck-Münchweier-Speckacker-Anna Kapelle wieder zum Parkplatz ca. 14 Uhr, um anschließend noch das Stadtfest besuchen zu können.

Wanderstrecke: ca. 14 km mit ca. 300 hm

Schwierigkeit: leicht

Wanderführer: Dieter Ringwald, Tel.: 0 76 43 / 82 91
E-Mail: mdringwald@gmx.de

Treffpunkt: Ettenheim, Espenparkplatz

09:30 Uhr





21. - 22.06.2025

Wanderwochenende mit den Vosges Trotters auf dem Wanderheim Kreuzmoos

Wir wollen uns mit unseren Wanderfreunden den Vosges Trotters aus Selestat zu einem Wanderwochenende auf dem Wanderheim Kreuzmoos treffen. Von dort werden wir zwei Wanderungen durchführen. Am Samstag werden wir die Hünersedel-Tour erwandern. Am Sonntagmorgen wandern wir dem Himmel ein Stück näher auf dem Panorama-Wanderweg-Freiamt.

Wanderungen: 1. Tag Hünersedel-Tour
ca. 13 km in ca. 4,0 Std. mit ca. 390 hm
2. Tag Panorama-Wanderweg
ca. 10 km in ca. 3,0 Std. mit ca. 210 hm

Schwierigkeit: mittel

Wanderführer: Traute Zahn, Tel.: 0 76 42 / 76 82
E-Mail: wandern@swv-ettenheim.de

Anmeldung: Bis **14.06.2025** bei Traute Zahn
Begrenzte Teilnehmerzahl

Treffpunkt: Wanderheim Kreuzmoos **10:00 Uhr**

Kosten: Pro Person für Mitglieder incl. Frühstück **35,- €**
u. Übernachtung im Mehrbettzimmer
Abendessen nach Karte
Für Nichtmitglieder des SWV oder DWV
erhöht sich der Preis um 5,- €



28.- 29.06.2025 Delegiertenversammlung, Lahr-Reichenbach

Genauerer zu den Tagesordnungsthemen wird rechtzeitig über den E-Mail-Newsletter bekannt gegeben.

Organisator: Vera Stauffer, Tel.: 0174 / 18 57 2 69
E-Mail: 1.vorsitzender@swv-ettenheim.de

06.07.2025 Rundweg von Staufen über den Zwei-Burgen-Pfad

Wir wandern auf einen abwechslungsreichen Rundweg im Münstertal. Ab unseren Startpunkt bis zum Anstieg Rödelsburg sind wir ausschließlich auf Wanderpfaden durch Eichenwälder unterwegs. Wir haben immer wieder herrliche Blicke in die Rheinebene und zu den Vogesen. Immer noch bergauf zu einem Aussichtspunkt auf den Ruinen des Etzenbacher Schlosses mit wunderschönem Ausblick Richtung Belchen. Weiter führt uns der Pfad zur Rödelsburg (leider nur noch ein Steinhaufen) unser höchster Punkt. Auf unseren Abstieg gibt es immer schöne Blicke zum Belchen und in das Münstertal.

Wanderstrecke: ca. 15 km in ca. 5,0 Std. mit ca. 680 hm

Schwierigkeit: mittel

Wanderführer: Traute Zahn, Tel.: 0 76 82 / 76 82
E-Mail: wandern@swv-ettenheim.de

Treffpunkt: P+R Parkplatz Riegel **9:00 Uhr**

Kosten: für Mitfahrer 6,-- €



27.07.2025

Auf dem Wasserfallsteig zwischen Feldberg und Todtnauberg

Die Wanderung beginnen wir am Feldbergpass beim Hebelhof, unser erstes Ziel ist die Quelle des Flusses Wiese. Wir wandern bergab auf dem Wasserfallsteig zum Fahler Wasserfall. Über mehrere Stufen rauscht hier der Rotenbach am Berghang hinab und mündet kurz darauf in die Wiese. Nach dem Wasserfall führt der großartige Weg über Blumenwiesen und Viehweiden weiter hinunter, durch die urige Wolfsschlucht erreichen wir dann Todtnau, über den Marktplatz geht es dann wieder hinauf zum Todtnauer Wasserfall. Wer Lust hat, der kann sich noch einen Adrenalin Kick auf der Blackforestline-Hängebrücke holen. In 120 m Höhe über dem Boden kann man den Todtnauer Wasserfall einmal aus einer ganz anderen Perspektive erleben. Eine Kurzwanderung wird angeboten, diese beginnt vermutlich beim „Fahler Wasserfall“, ansonsten entspricht sie dem Weg der Langwanderung. Eine Einkehr nach der Wanderung ist vorgesehen!

Wanderstrecke: Langw: ca.13 km 4,5 Std. Aufstieg 400 hm Abstieg 650 hm
Kurzw: ca.10 km 4,0 Std. Aufstieg 360 hm Abstieg 360 hm

Schwierigkeit: mittelschwer

Wanderführer: Langw: Bernhard Oswald, Tel.: 0 78 22 / 27 70
E-Mail: huettenwart@swv-etteneheim.de
Kurzw: noch offen

Abfahrt Bus:	Herbolzheim: Rathaus	8:00 Uhr
	Ringsheim: Ochsenbrunnen	8:05 Uhr
	Ettenheim: Gymnasium	8:15 Uhr

Fahrpreise:	Erwachsene Mitglieder	17,- €
	Nichtmitglieder Aufpreis von 3,- €	20,- €
	Jugendliche ab 14 Jahre	12,- €



01.08.2025

Ferienprogramm Heuberg

Im Rahmen des Ferienprogramms der Gemeinden Herbolzheim, Ringsheim und Ettenheim lädt der Schwarzwaldverein zu einer Sternwanderung ein. Von den jeweiligen Rathäusern aus werden die unterschiedlichen Gruppen hoch zum Heubergturm begleitet. In der Dämmerung nach einem Umtrunk geht es auf den Rückweg.

Treffpunkt:	Herbolzheim: Rathaus	18:00 Uhr
	Ringsheim: Rathaus	19:00 Uhr
	Ettenheim: Rathaus	19:00 Uhr

16.08.2025

Ferienprogramm - Naturschutz

Nähere Informationen werden über die Ferienprogramme der Gemeinden, die Tagespresse und den E-Mail-Newsletter bekannt gegeben.



Rist - Reisen

Tullastraße 7 * 79341 Kenzingen
 07644/227 * info@rist-reisen.de





Ein Reisegutschein von uns immer etwas Besonderes



17.08.2025 **Unterwegs auf dem Westweg und Renchtalsteig**

Streckenwanderung von der Passhöhe Freiersberg zum Glaswaldsee und weiter zur Alexanderschanze auf dem Kniebis.

Wanderstrecke: ca. 13 km in ca. 4,0 Std. mit ca. 420 hm

Schwierigkeit: mittel

Wanderführer: Jo Kimmig, Tel: 0 78 22 / 97 05
E-Mail: jo.kimmig@kabelbw.de
Karin Jess

Anmeldung: Erforderlich **13. August 2025** bei Jo Kimmig

Abfahrt Bus:	Herbolzheim: Rathaus	9:30 Uhr
	Ringsheim: Ochsenbrunnen	9:35 Uhr
	Ettenheim: Städt. Gymnasium	9:40 Uhr

Fahrpreise:	Erwachsene Mitglieder	17,- €
	Nichtmitglieder Aufpreis von 3,- €	20,- €
	Jugendliche ab 14 Jahre	12,- €



Gartenstraße 7
77975 Ringsheim

Telefon 0 78 22 / 89 49-0
Telefax 0 78 22 / 89 49-48
E-mail: info@weber-ringsheim.de



24.08.2025 Sagenrundweg Heidburg Hofstetten

Der Sagenrundweg ist eine ausgedehnte, abwechslungsreiche Wanderung zur Heidburg und in den Tälern von Hofstetten und Mühlenbach mit vielen Waldrändern und hübschen Bachtälern. Weite Blicke am Heidburg-Pass und zwischen Heidburg und Biereck in Richtung Kinzigtal.

Der Weg führt über schmale Pfade und Wege, und es erwarten uns zum Teil steile Auf- und Abstiege, so dass eine gute Kondition erforderlich ist. Eine Einkehr ist vorgesehen.

Wanderstrecke: ca. 21 km in ca. 6:20 Std. mit 556 hm

Schwierigkeit: schwer

Wanderführer: Gottfried Ibig, Tel.: 0176 / 10 10 41 63
E-Mail: ibig@kuechen.de

Treffpunkt: Ettenheim, Espenparkplatz **9:00 Uhr**
zur Bildung von Fahrgemeinschaften

Kosten: für Mitfahrer 4,- €



SPORT SAAR

sport-saar.de Hauptstr. 43 Herbolzheim ☎ 0 76 43-49 11



31.08 bis 05.09.2025

Steiermark Wandern & Genießen im grünen Herzen Österreichs

Das österreichische Bundesland Steiermark gilt auch als „das grüne Herz Österreichs“. Wie es zu diesem Titel kam? Das zu verstehen ist nicht schwer, wenn man dichte Wälder und saftige Hochflächen durchwandert mit Blicken auf romantische Almen und den mächtigen Dachstein mit seinem berühmten Gletscher. Lassen Sie sich bei abwechslungsreichen Halbtageswanderungen von dieser vielfältigen Region verzaubern! Wir wohnen in dem gemütlichen 4-Sterne-Hotel-Waldfrieden bei mit landestypischer Küche und Wellnessbereich und genießen das beste von zwei Welten: die Bergwelt und das gemütliche Ausspannen im Anschluss an die Wandertouren im hauseigenen Spa, für das nach den Touren noch genügend Zeit ist.

Wie auch in den vergangenen Jahren, werden wir mit Rombach Reisen Marc und Sophia im komfortablen Wanderreisebus nach Österreich in die Steiermark reisen. Unser Hotel ist das 4-Sterne-Hotel Waldfrieden (<https://www.waldfrieden.at>) mit Wellnessbereich & Schwimmbad.

Der Reisepreis pro Person im Doppelzimmer incl. Halbpension belaufen sich auf 950,- Euro, pro Person Einzelzimmerzuschlag 150,- €. Inklusiv erstes Frühstück auf der Hinfahrt geführte Wanderungen, Bergbahnen der Sommercard und Kurtaxe.

Weitere Informationen sowie Anmeldung bitte per Mail bei
Aktiv- und Wanderreisen Rombach Reisen Tel.07836-955903

info@wanderreisen-rombach.de

Wichtiger Hinweis:

Wir haben im Hotel 15 Doppelzimmer reserviert.

Es stehen 5 Einzelzimmer zur Verfügung.

Anmeldung ab 10. Januar 2025 möglich





14.09.2025 Wandern auf dem Lebküchlerweg Runde um Todtmoos mit Abstecher auf den Hochkopf

Diese Rundwanderung bietet uns eine Vielfalt von landschaftlichen Sehenswürdigkeiten. So wandern wir durch Schluchten, vorbei an Wasserfälle, über Weiden, Bauernhöfe und Aussichtsgipfel. Ausgangspunkt dieser Wanderung ist in Todtmoos dann geht es durch die Raabenschlucht, bergauf zum Weißenbachsattel. Die Langwanderer werden ab hier noch einen Abstecher auf den Todtmooser Hausberg den Hochkopf machen bevor es wieder hinunter in die Schlucht des Rüttebaches geht. Von dort noch einen kurzen Abstecher zum Wasserfall und dann geht es wieder zurück zum Startpunkt der Wanderung.

Todtmoos hat ca. 2100 Einwohner in 13 voneinander getrennten Ortsteilen. Eine Einkehr nach der Wanderung ist vorgesehen.

Warum die Todtmooser „Lebküchler“ genannt werden, werde ich Euch bei der Wanderung erzählen.

Wanderstrecke: Langw: ca. 15 km in ca. 5,0 Std. mit ca. 650 hm
 Kurzw: ca. 11 km in ca. 4,5 Std. mit ca. 400 hm

Schwierigkeit: mittel

Wanderführer: Langw: Bernhard Oswald, Tel.: 0 78 22 / 27 70
 E-Mail: huettenwart@swv-etteneheim.de
 Kurzw. noch offen

Abfahrt Bus:	Herbolzheim: Rathaus	8:00 Uhr
	Ringsheim: Ochsenbrunnen	8:05 Uhr
	Etteneheim: Gymnasium	8:15 Uhr

Fahrpreise:	Erwachsene Mitglieder	17,- €
	Nichtmitglieder Aufpreis von 3,00 EUR	20,- €
	Jugendliche ab 14 Jahre	12,- €

**28.09.2025****Vogesenwanderung**

Mit unseren Wanderfreunden aus Selestat begeben wir uns zu einer Wanderung in die Vogesen. Details werden über die Tagespresse und über unseren E-Mail- Newsletter bekannt gegeben.

**03.10.2025****Kaiserbergfest**

Beim Weinfest auf dem Kaiserberg werden wir über das Angebot unseres Ortsvereines und das Angebot des Hauptvereines informieren. Für das leibliche Wohl wird bestens gesorgt.

Eine geführte Kaiserbergtour von 19,5 km wird angeboten.

Wanderführer: Dieter Ringwald,

Tel: 07643 / 82 91





12.10.2025 141. Kartoffelsalatwanderung

Tradition und Wanderfreude pur! Erleben Sie mit anderen gleichgesinnten Wanderern die Sternwanderung zur Kundgebung auf dem Hünersedel und zu unserem Wanderheim Kreuzmoos.

Um 11:45 Uhr treffen sich die Wanderer des Bezirks Ortenau und angrenzender Bezirke zur Kundgebung auf dem Hünersedel. Danach werden wir zum Kreuzmoos wandern, wo wir mit Kartoffelsalat und Gesalzenem verköstigt werden.

Wanderstrecke: Langwanderung: ca. 15 km in ca. 5 Std. mit 583 hm
Kurzwanderung: ca. 8 km in ca. 4 Std. mit 347 hm
jeweils nur einfache Wegstrecke zum Kreuzmoos

Treffpunkt: Langw.: Ettenheimmünster,
ehemals Gasthaus Sonne **8:00 Uhr**
Kurz w.: Pflingsteck am Wanderparkplatz **10:00 Uhr**

Genauer werden wir über unseren Newsletter, Homepage und in der Presse veröffentlichen.



Ackermann

METALLBAU GmbH

Im Lindenfeld 18 · 77971 Schmieheim
Tel.: 07825/864760 · Fax: 07825/5220
thomas@ackermann-metallbau.de
www.ackermann-metallbau.de



26.10.2025 Schwangeneck-Tour im Elztal

Wir begeben uns auf eine schöne, abwechslungsreiche Wanderung mit vielen Blickpunkten. Wir laufen durch den Eulenzwald zum Röscheneck, Ausblicke über das Elztal entschädigen uns für den teilweise steilen Aufstieg. Über Rauchsühl, Wolfenbühl und Holzbühl gehen wir durch einen Kräutergarten (nach Hildegard von Bingen), den wir auch besichtigen können und kommen zum Gartenstüble, wo wir eine Pause einlegen. Bergab geht es frisch gestärkt ins Elztal runter und wandern zu unserem Startpunkt.

Wanderstrecke: ca. 15 km in ca. 5 Std. mit ca. 400 hm

Schwierigkeit: mittel

Wanderführer: Karin Jess, Tel.: Tel: 0 78 22 / 44 04 55
E-Mail: Kj.wandern@gmail.com

Treffpunkt: Ettenheim, Espenparkplatz **9:00 Uhr**
Zur Bildung von Fahrgemeinschaften

Kosten: für Mitfahrer 4,- €

Metzgerei Tischler
Wir beliefern Feste aller Art

Wildspezialitäten aus der Region *Imbiss & Mittagstisch*

WE GO WILD!

Hier gibt's **Wild** aus der Region

Haus Hauptstr. 38 - 77975 Ringsheim
✉ metzgerei-tischler@t-online.de
☎ Tel. 07822/8240



Samstag, 15.11.2025 Fellnasentour im Herbst

Am heutigen Tag wollen wir uns zu einer Wanderung mit unseren Vierbeinern treffen. Über verkehrsberuhigte Feldwege wollen wir den Herbst begrüßen. Auf unserem Weg gibt es genügend Zeit die Fernsicht in den Schwarzwald und Rheinebene zu genießen. Es ist eine Einkehr vorgesehen.

Wanderstrecke: ca. 6 - 8 km in ca. 3 Std. mit ca. 150 hm

Schwierigkeit: leicht

Wanderführer: Lucia Ster, Tel: 0 151 /28 73 49 80

Ausrüstung: Napf, Wasser, Leine

Details werden in der Tagespresse, über unseren E-Mail-Newsletter und auf der Homepage bekannt gegeben.



**22.11.2025****Weihnachtsfeier**

Wir laden alle Mitglieder und Freunde des Wanderns zu einem besinnlichen Abend ein. Im Rahmen des Abendprogramms wird auch der neue Wanderplan 2026 vorgestellt. Genaueres werden wir über unseren E-Mail Newsletter, auf der Homepage und in der Presse veröffentlichen.

**14.12.2025****Glühwein-Wanderung**

Details werden in der Tagespresse, über unseren E-Mail-Newsletter und auf der Homepage bekannt gegeben.





Wir laden 100% Ökostrom



Damit Sie an allen EnBW-Ladesäulen Ihr E-Auto
mit 100% Ökostrom aus Wasserkraft laden.
Dank unserem Ausbau erneuerbarer Energien.

enbw.com/erneuerbare



Nordic Walking

Die Ausdauersportart „Nordic Walking“ wird beim SWV Ettenheim-Herbolzheim in zwei Leistungsstufen angeboten.

Die leistungsstärkere **Nordic Walking Gruppe 1** ist etwas sportlicher unterwegs. Eine Veranstaltung dauert i.d.R. 90 bis 100 Minuten, die zurückgelegte Strecke beträgt dabei je nach Steigung bzw. Gefälle ca. 7 bis 9 Km.

Neben der Walkinggruppe 1 besteht seit Juli 2024 auch ein Angebot für Personen, die ihre Fitness verbessern, aber es dabei etwas ruhiger angehen wollen, die Nordic Walkinggruppe 2.

Die **Nordic Walking Gruppe 2** absolviert ein aufbauendes Walkingtraining mit einer Dauer von ca. 60 bis 70 Minuten. Die Walkingstrecken betragen hier ca. 4 bis 6 Kilometer und verlaufen relativ eben mit wenigen unschwierigen Anstiegen bzw. Gefälle.

Das Walkingtempo wird dem Leistungsstand der jeweiligen Teilnehmer entsprechend angepasst. Ein Wechsel der Teilnehmer zwischen den Gruppen ist jederzeit möglich.

Für beide Gruppen steht die Freude an der Bewegung in der Natur im Vordergrund. Positive Nebeneffekte sind die Verbesserung der Kondition, die Stärkung der Muskulatur und des Herz- Kreislaufsystems. In den Gruppen kommen neben den gesundheitlichen auch die kommunikativen und gesellschaftlichen Aspekte nicht zu kurz. Gemeinsame Unternehmungen und kleine Feiern in der Natur stärken die Zusammengehörigkeit.

Treff- und Startpunkte:

Die Nordic Walking Veranstaltungen starten für beide Gruppen jeweils am **Dienstag am Brudergarten Waldparkplatz** (zwischen Münchweier und Wallburg) und am **Samstag am Parkplatz Lautenbachtal** in der Lautenbachstrasse in Ettenheimmünster.

Startzeiten:

Beide Gruppen treffen sich über den **Sommer** regelmäßig **dienstags um 18.00 Uhr und samstags um 16.00 Uhr**. Bei entsprechend hohen Temperaturen wird das Nordic Walking auf den frühen Vormittag verlegt. Über witterungsbedingte Änderungen der Startzeit werden die Teilnehmer zeitgerecht in einer WhatsApp Gruppe informiert.

Im **Winter** sind die Startzeiten sowohl dienstags wie auch samstags jeweils um **15.00 Uhr**. Der Wechsel zwischen Sommer- und Wintertrainingszeiten wird über den Newsletter des SWV bekannt gegeben.

Ansprechpartner: Jo Kimmig, Tel. 07822/9705, E-Mail: jo.kimmig@kabelbw.de



Seniorenwanderungen

Bleiben Sie mit gleichgesinnten Wanderern fit!
Natur, Kultur und Wandern – eins gehört zum anderen.

Wir werden einmal im Monat jeweils Donnerstag eine kleine Wanderung anbieten. Termine siehe Plan und Informationen werden über den E-Mail-Newsletter, auf der Homepage und Presse veröffentlicht.

Auskunft erteilt Ihnen gerne unsere Ansprechpartnerin:

Lucia Sterr, Tel.: 0151 / 28 73 49 80; E-Mail: lucia-sterr@t-online.de



Wanderungen unter der Woche

In unregelmäßigen Abständen bieten wir Wanderungen unter der Woche an. Termine werden über den E-Mail Newsletter bekannt gegeben oder sie werden auf unserer Homepage: www.swv-ettenheim.de veröffentlicht.

Auskunft erteilt ihnen gerne unser Wanderführer:

Bernhard Oswald, Tel: 078 22 / 27 70

E-Mail: huettenwart@swv-ettenheim.de



Wandern für Übergewichtige

Ihre Waage schlägt zu weit aus?

Sie wollen trotzdem oder gerade deshalb etwas für Ihre Fitness tun?

Dann lernen Sie uns kennen.

Wir bieten Wanderungen für Übergewichtige an.

Es geht nicht darum, möglichst schnell möglichst viele Kilometer zu erwandern, sondern den Spaß an der Bewegung zu finden oder wieder zu finden.

Denn Wandern ist gesund, es stärkt Herz und Kreislauf, schont die Gelenke und in einer Gruppe mit Gleichgesinnten motiviert es noch mehr.

Es wird im ruhigen, moderaten Tempo gelaufen. Trotzdem sollten die Teilnehmer und Teilnehmerinnen keine Probleme mit etwas längeren Spaziergängen haben oder zumindest den Willen dazu mitbringen.

Gewandert werden Strecken zwischen 5 - 7 Kilometern Länge.

Die Wanderungen werden im 4-Wochen-Rhythmus stattfinden.

Infos zu den Terminen entnehmen Sie bitte der Presse oder unserer E-Mail-Newsletter. Dort werden die Wanderungen angekündigt.

Bei Fragen bitte Kontakt aufnehmen mit der Wanderführerin Andrea Ibig

Telefon: 0176 / 10 10 41 64 oder E-Mail: ibig@kuechen.de





Mit uns Radfahren

Radfahren wird im Schwarzwaldverein immer beliebter. Das Radfahren steht nicht in Konkurrenz zum Wandern, sondern erweitert vielmehr die Möglichkeiten, im Schwarzwaldverein die Natur gemeinsam zu erleben. Ob als Familienradler, Feierabendradler oder Mountainbiker, die Natur auf zwei Rädern zu erkunden, begeistert Jung und Alt.

Unsere Radgruppe besteht aus einer MTB-Gruppe und Radtouren-Gruppe. Wir werden zwischen **Ostern** und **Oktober** in regelmäßigen Zeitabständen Touren anbieten.

After Work Touren sind kürzere Radtouren oder MTB-Touren, die i.d.R. 2 bis 3 Stunden dauern. Wir treffen uns ohne vorherige Anmeldung in Ringsheim vor dem Bürgerhaus.

Die Touren-Gruppe trifft sich **jeden Mittwoch** um **14:00 Uhr** und wird von Dieter Ringwald geführt. Es sind leichte und einfache Touren.

Die MTB-Gruppe trifft sich **jeden Freitag** um **17:00 Uhr** und wird von Heike Herzog geführt.

Touren- und MTB-Angebote am Wochenende sind Tagesfahrten. Sie dauern 4 bis 6 Stunden und wer möchte, endet mit einer gemütlichen und geselligen Einkehr.

Die Tagesfahrten werden über unsere Newsletter, Presse und auf der Homepage: www.swv-ettenheim.de veröffentlicht.

Über witterungsbedingte Änderungen werden die Teilnehmer zeitnah in einer WhatsApp-Gruppe informiert.

Wir wollen verantwortungsvoll und sicher unvergessliche Touren durchführen. Durch die Begrenzung der Gruppengröße auf 14 Personen für Radtouren und 8 Personen für MTB-Touren kann eine bessere Kontrolle und Reaktionsfähigkeit in unvorhergesehenen Situationen sichergestellt werden.

Ansprechpartner: Detlef Zahn Tel.: 0 76 42 / 76 82

E-Mail: homepage@swv-ettenheim.de



Wanderheim Kreuzmoos

Idyllisch und ruhig liegt das Wanderheim Kreuzmoos am Kandelhöhenweg und am Zweitälersteig zwischen Freiamt und Biederbach.

Passend zum Wanderheim bieten wir eine ehrliche, saisonale Schwarzwälder Küche.

Übernachten Sie im Doppelzimmer mit Dusche und WC.

Im Mehrbettzimmer mit Waschgelegenheit und Gemeinschaftsdusche oder zünftig im Matratzenlager. Mitglieder vom Schwarzwaldverein und Mitglieder im Deutschen Wanderverband erhalten auf Vorlage eines Mitgliederausweises eine entsprechende Ermäßigung auf den Übernachtungspreis.

Reservierungen bitte über unsere Internetseite:

www.wanderheim-kreuzmoos.de

Kommen Sie zu uns und genießen Sie die Ruhe, die frische Luft und das herrliche Panorama.

Wir freuen uns auf Sie, Maria und Roland Göppert.

Wanderheim Kreuzmoos, Kreuzmoos 1, 79348 Freiamt

Tel.: 07645 / 386, info@wanderheim-kreuzmoos.de





Wegepatin oder Wegepate im Schwarzwaldverein

Der Wegepate ist gerne in der Natur auf Wegen seiner Nähe unterwegs und betreut einen Weg. Er achtet auf die Ausschilderung und schaut nach dem Zustand des Weges. Macht sich Notizen zu den Schäden auf dem Weg und meldet diese dem Wegwart. Der Wegwart ist der Ansprechpartner. Nach Absprache mit diesem werden die Wege wieder instandgehalten. Die Einarbeitung zu diesen Arbeiten wird von dem Wegwart Dieter Ringwald vorgenommen. Herr Dieter Ringwald hat mehr als 260 km Wegstrecke in den Gemarkungen Herbolzheim im Süden, Ringsheim, Ettenheim, Mahlberg und Kippenheim im Norden unter sich.

Konnten wir Ihr Interesse wecken, so melden Sie sich einfach bei Dieter Ringwald

Tel.: 07643 / 8291 E- Mail.: mdringwald@gmx.de

Zurzeit betreuen die Paten:

- Dieter Ringwald; den Naturerlebnisweg
- Rita Wacker; den Sagenweg Klosterdorf Münchweier
- Karin Jess; den Sagenweg Schlossberg, Mahlberg-Kippenheim
- Susanne Bühler und Sonja Gauß; den Sagenweg, St. Landelin, Ettenheimmünster



**malerbetrieb-
exner.de**

Patrick Exner am bahndamm 17
Malermeister 77955 ettenheim
tel: 0 78 22 - 300 88 55

Mobil 0162 - 43 05 991
patrick@malerbetrieb-exner.de



Aktivitäten der anderen Ortsvereine in der Ortenau

Haben Sie Interesse an Aktivitäten anderer Ortsvereine in der Ortenau teilzunehmen? Informationen finden Sie folgenden Internetseiten:

Ortsverein	Kontakt
Ettenheim-Herbolzheim	www.swv-ettenheim.de
Gengenbach	www.schwarzwaldverein-gengenbach.de
Kehl-Hanauerland	www.schwarzwaldverein-kehl.de
Lahr	www.schwarzwaldverein-lahr.de
Offenburg	www.schwarzwaldverein-offenburg.de
Reichenbach	www.schwarzwaldverein-reichenbach.de
Seelbach	www.schwarzwaldverein-seelbach.de
Zell-Weierbach	www.swv-zell-weierbach.de

Oder möchten Sie an **Exkursionen** oder **Fortbildungen** (für jedermann, keine vorherige Ausbildung zum Wanderführer erforderlich) **des Hauptvereins** teilnehmen, dann finden Sie hierzu Informationen unter <https://www.wanderakademie.de>.

Aktivitäten der Jugend- und Familiengruppe des Hauptvereins

Informieren Sie sich auch über die Aktivitäten der Jugend- und Familiengruppe des Hauptvereins auf folgenden Internetseiten:

www.jugend-im-schwarzwaldverein.de

www.schwarzwaldverein.de/familie





Wandervorschlag:

Sie haben eine Wanderung gemacht, die Sie uns gerne einmal vorstellen würden, dann nutzen Sie diesen Platz und geben Ihre Wandervorschläge an jedes beliebige Vorstandsmitglied (gerne auch per E-Mail, Adressen s. vorne) weiter. Wir sind ganz gespannt auf Ihre Vorschläge! Vielen Dank!

Wandervorschlag: _____

Name: _____

Adresse: _____

Tel. oder

E-Mail: _____

Werden Sie Teil einer starken Gemeinschaft
 Mitglieder haben viele Vorteile.

Schon ab 50 € bis 1.000 € Geschäftsanteile zeichnen. **aktuell 5% Dividende**

MEHR bewegen. MEHR Information.
 MEHR bekommen. MEHRwert. MEHR teilhaben.

Volksbank Lahr
www.volksbank-lahr.de/mitgliedschaft



„Hier stimmt etwas nicht“

Meldezettel für den Wegwart

Der Ortsverein Ettenheim-Herbolzheim betreut 260 km Wanderwege und deren Wegweiser durch regelmäßige Kontrollen, sie reinigt und erneuert die Schilder. Mit diesem Meldezettel haben unsere aktiven Mitglieder die Möglichkeit, uns auf Misstände hinzuweisen, bevor wir es merken.

Wir sind für jeden Hinweis dankbar!

An diesem Standort fehlt ein Wegweiser* oder eine Raute

(*Standortnummer auf der Rückseite der Wegweiser):

.....
.....

Dieser Wegweiser ist:

stark verschmutzt

verbogen

instabil

sonstiges:

.....

Meldezettel bitte an den Wegwart weiterleiten:

E-Mail: mdringwald@gmx.de

Postanschrift: Dieter Ringwald, Belchenstr. 26, 79336 Herbolzheim

Absender

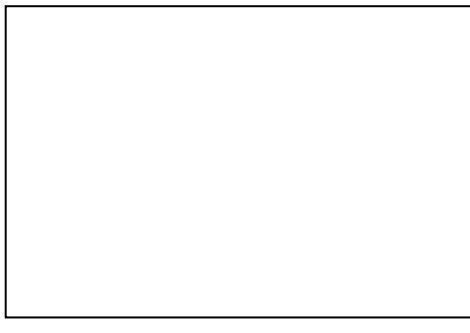

**An den Schwarzwaldverein
Ortsverein
Ettenheim-Herbolzheim e. V.
z. Hd. Frau Bettina Hübner
Westliche Ringstr. 12
77955 Ettenheim**

Schwarzwaldverein

